

Abraçadeira de Marcação

Descrição

As abraçadeiras da Arvi são fabricadas com a melhor qualidade e testadas ao limite.

Este produto conta com uma zona de marcação incorporada na abraçadeira.

Certificados disponíveis



Características

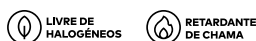

Propriedades do produto

PROPRIEDADE	VALOR STANDARD
Material	Poliamida 6.6
Flamabilidade da matéria prima	UL94 - V2
Absorção de Humidade	2,7% - 2,8% (23°C -50%RH)
Temperatura mínima de instalação	-10°C
Temperatura de trabalho	-40°C a +85°C
Temperatura máxima admitida num pequeno período de tempo	+110°C
Cor	Natural

Desenho técnico A

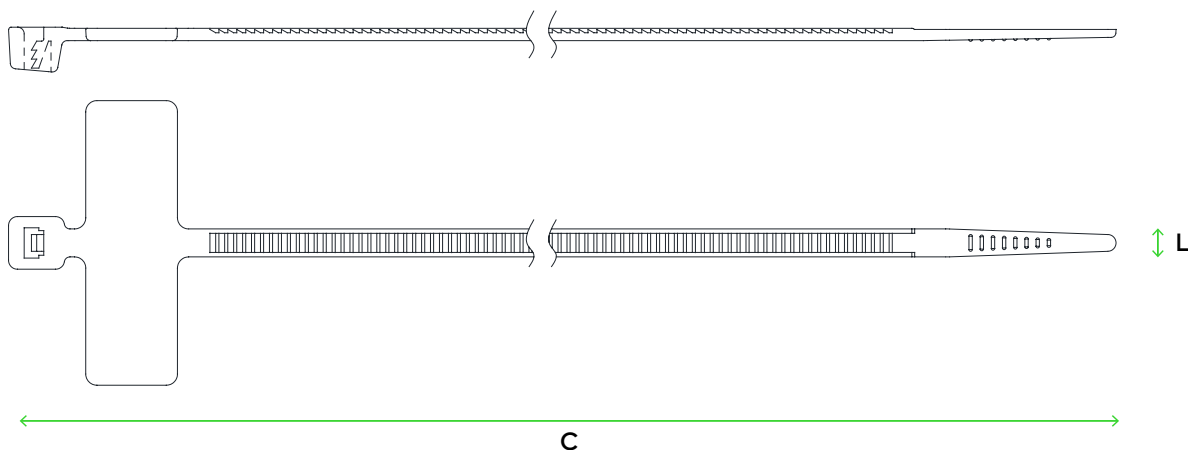

Abraçadeira de Marcação

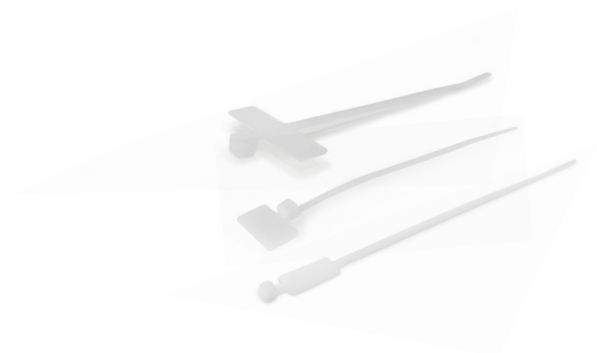

Desenho técnico B

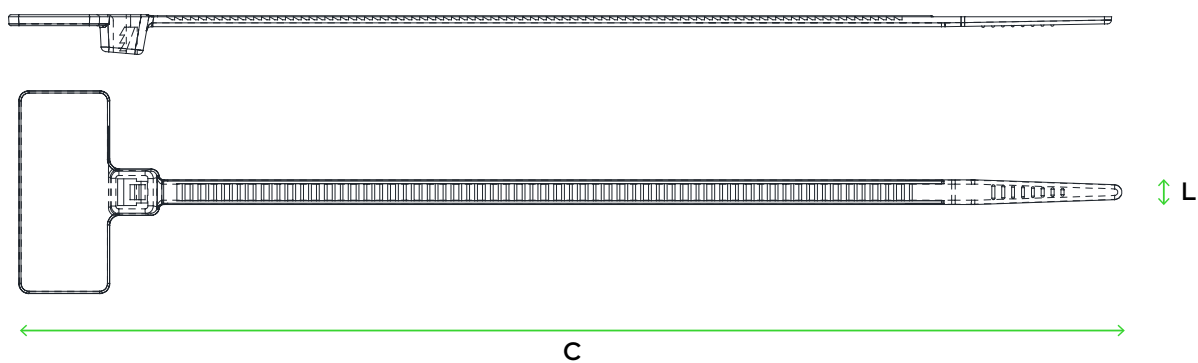

Desenho técnico C

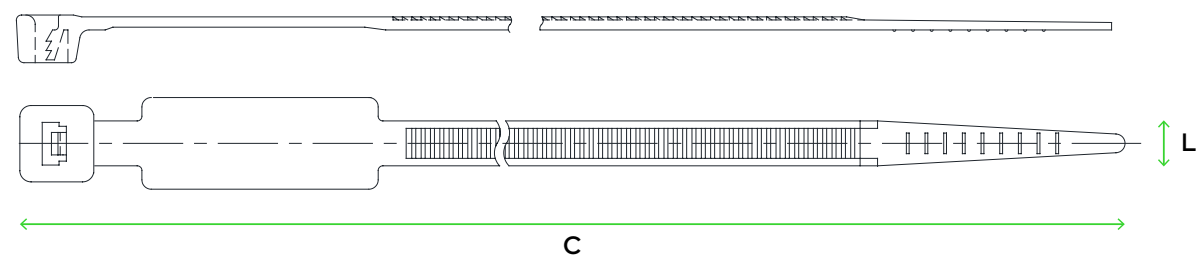

Especificações do produto

CÓDIGO	REFERÊNCIA	L LARGURA (mm)	C COMPRIMENTO (mm)	Ø MÍNIMO ÚTIL (mm)	Ø MÁXIMO ÚTIL (mm)	RESISTÊNCIA À TRAÇÃO (N)	TIPO DE MARCAÇÃO	ÁREA DE MARCAÇÃO (mm)	DESENHO TÉCNICO
7020612010	PV-025-100-E-N	2,5	100,0	3,5	22,0	80	Horizontal	7,7x24,5	A
7020612011	PV-025-110-E-N	2,5	110,0	3,5	22,6	80	Bandeira	9,0x20,0	B
7020612020	PV-025-200-E-N	2,5	200,0	3,5	53,9	80	Horizontal	7,7x24,5	A
7020614030	PV-048-300-E-N	4,8	300,0	3,5	84,4	230	Vertical	12,9x20,0	C

Abraçadeira de Marcação

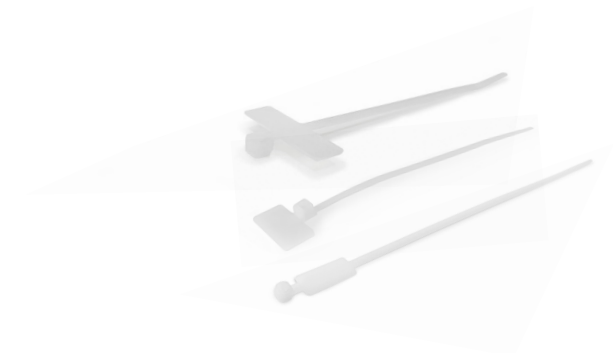

Embalagem do produto



Informação logística

CÓDIGO	REFERÊNCIA	CÓDIGO EAN	SACO			CAIXA		
			QUANTIDADE (un)	DIMENSÕES (cm)	PESO (kg)	QUANTIDADE (un)	DIMENSÕES (mm)	PESO (kg)
7020612010	PV-025-100-E-N	5608445031143	100	11,5x24,0	0,05	25000	55,0x40,0x24,0	13,50
7020612011	PV-025-110-E-N	5608445031150	100	11,5x24,0	0,05	25000	55,0x40,0x24,0	14,00
7020612020	PV-025-200-E-N	5608445031167	100	11,5x33,0	0,08	10000	55,0x40,0x15,0	9,00
7020614030	PV-048-300-E-N	5608445031174	100	16x44,0	0,23	5000	55,0x40,0x15,0	12,50